

Od projektu po budynek czyli pomoc WBP w Lublinie dla bibliotek publicznych w Lubelskiem

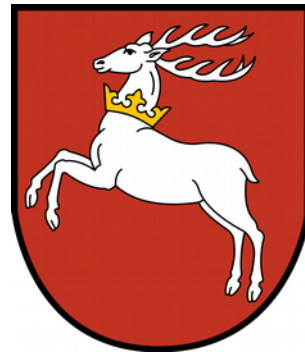

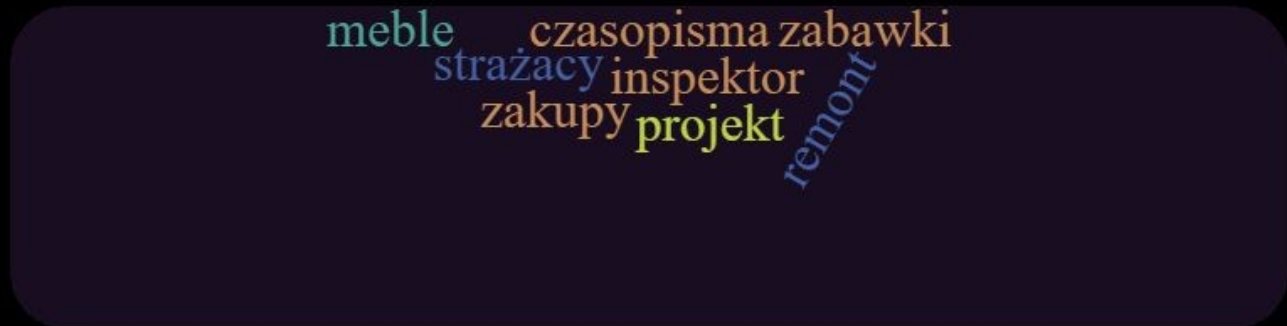

Działania WBP im. H. Łopacińskiego w Lublinie

- e-maile informujące o dostępnych programach, wysłane do wszystkich uprawnionych bibliotek oraz władz samorządowych zachęcające do aplikowania (łącznie kilkuset odbiorców)

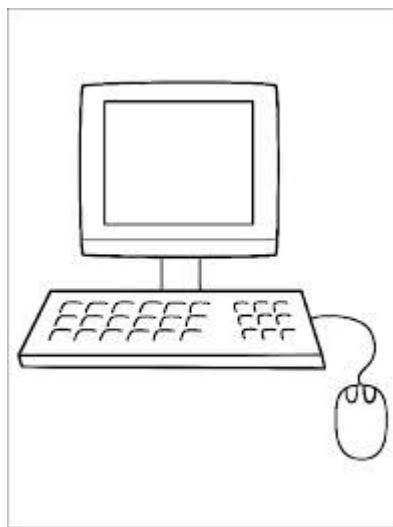

Ministerstwo
Kultury
i Dziedzictwa
Narodowego.



- konsultacje osobiste i telefoniczne z bibliotekarzami oraz samorządowcami
- pomoc w wypełnianiu wniosków aplikacyjnych



Infrastruktura bibliotek 201...

www.bibliotekaplus.pl/userimages/wniosek_wzorcowy_2_2013-2015.pdf

biblioteka plus wniosek

Często odwiedzane Piewsze kroki Aktualności Strona startowa progra... mBank poczt@WBP kar

Strona: 1 z 14 Skala automatyczna

rozdział: §zł

rozdział: §zł

data decyzji:

Lista preferencji wniosków z dnia: (pieczęć wnioskodawcy)

Institut Książki
31-011 Kraków, ul. Szczepańska 1 II p.

**Wniosek o dofinansowanie zadania w ramach Programu
Wieloletniego Kultura +
Priorytet "Biblioteka+. Infrastruktura bibliotek."¹**

Numer NIP oraz REGON wnioskodawcy. Kod jednostki samorządu terytorialnego wg GUS

Nr NIP: 6762253464

Nr REGON²: 356775805

Kod JST wg GUS³:

- konsultacje architektoniczne przed rozpoczęciem inwestycji oraz w trakcie ich realizacji

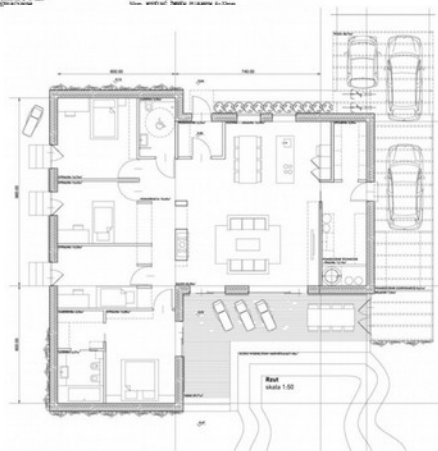
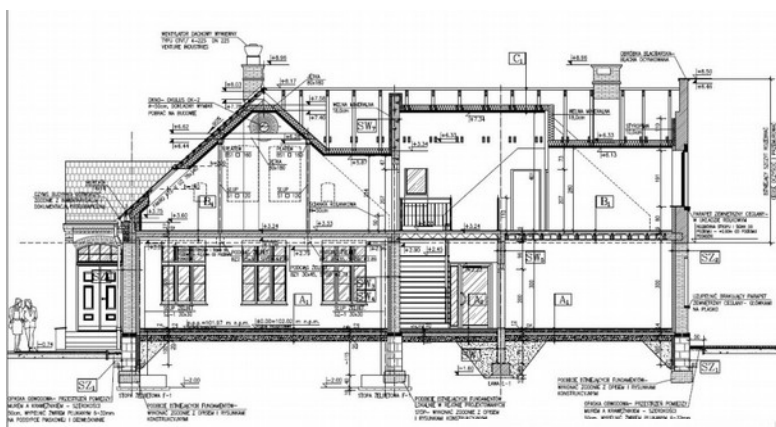

Sabina Mazurek
Projektant



- konsultacje oraz pomoc w aranżacji wnętrza biblioteki

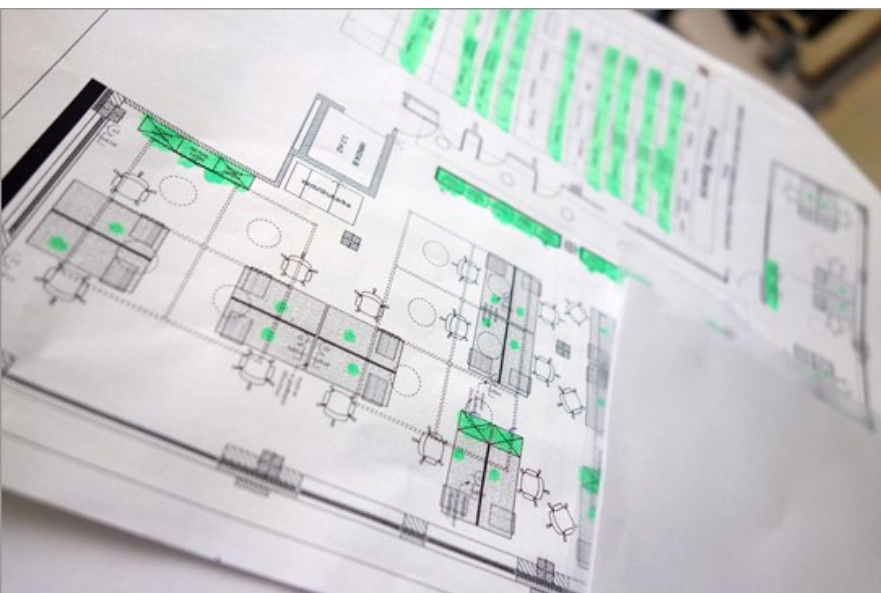

Biblioteka	Kwota dotacji
GBP Adamów, pow. łukowski	1 875 000,00 zł
GBP Wyryki, pow. włodawski	1 875 000,00 zł
GBP Modliborzyce, pow. janowski	1 757 980,00 zł
GBP Jabłoń, pow. parczewski	1 481 570,00 zł
MBP Tomaszów Lubelski	1 175 663,00 zł
MBP Lubartów	1 149 596,00 zł
MGBP Kock, pow. lubartowski	1 000 000,00 zł
GBP Urszulin, pow. włodawski	978 750,00 zł
GBP Lubycza Królewska, pow. tomaszowski	749 958,00 zł
MBP Józefów, pow. biłgorajski	676 207,00 zł
GBP Firlej, pow. lubartowski	589 014,00 zł
MGBP Ryki	540 309,00 zł
MGBP Opole Lubelskie	505 569,00 zł

Biblioteka	Kwota dotacji
GBP Lubartów	375 767,00 zł
GBP Strzyżewice, pow. lubelski	339 295,00 zł
GBP Żyrzyn, pow. puławski	333 494,00 zł
GBP Lubartów	284 927,06 zł
MBP Radzyń Podlaski	278 324,00 zł
GBP Dzwola, pow. janowski	177 375,00 zł
GBP Dorohusk, pow. chełmski	132 145,27 zł
GBP Zakrzówek, pow. kraśnicki	116 317,00 zł
SBP Ostrów Lubelski, pow. lubartowski	107 666,00 zł
GBP Obsza, pow. biłgorajski	52 574,00 zł
MiPBP Biłgoraj	52 500,00 zł
GBP Krzczonów, pow. lubelski	50 000,00 zł
Łącznie	16 655 000,33 zł

Koszt inwestycji	2 000 000,00 zł
Dotacja	1 000 000,00 zł
Wkład własny	1 000 000,00 zł

Realizacja 2011 – 2012 r.





85 m²

Koszt inwestycji	2 192 000,00 zł
Dotacja	1 757 980,00 zł
Wkład własny	435 000,00 zł

Realizacja 2014 – 2015 r.

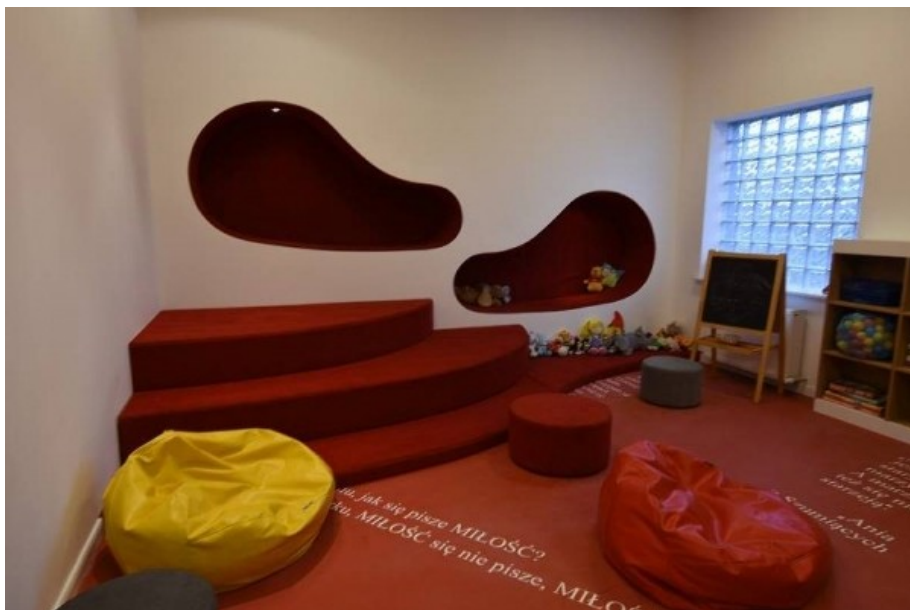

Koszt inwestycji	1 977 870,00 zł
Dotacja	1 481 570,00 zł
Wkład własny	496 300,00 zł

Realizacja 2013 – 2014 r.



Koszt inwestycji	2 500 000,00 zł
Dotacja	1 875 000,00 zł
Wkład własny	625 000,00 zł

Realizacja 2013 – 2016 r.



Koszt inwestycji	1 500 000,00 zł
Dotacja	978 750,00 zł
Wkład własny	521 250,00 zł

Realizacja 2014 – 2016 r.



GBP w Wyrykach

Koszt inwestycji	2 541 000,00 zł
Dotacja	1 875 000,00 zł
Wkład własny	666 000,00 zł

Realizacja 2014 – 2016 r.

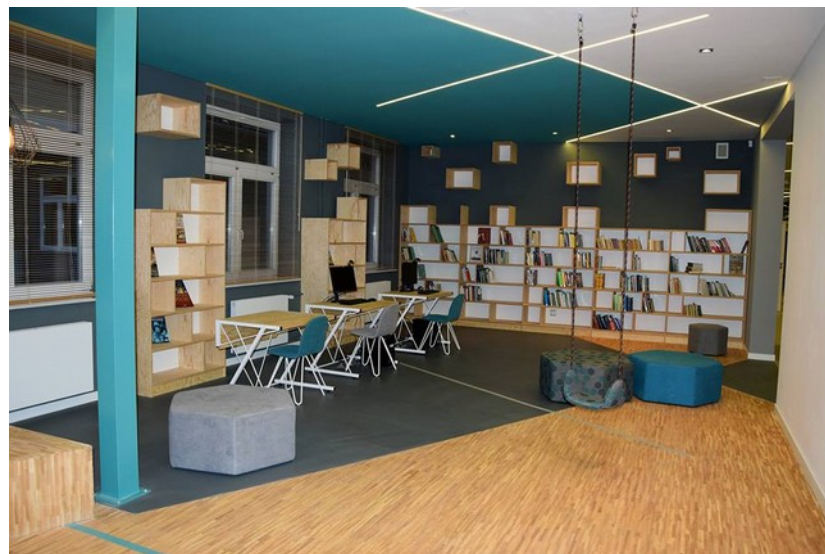

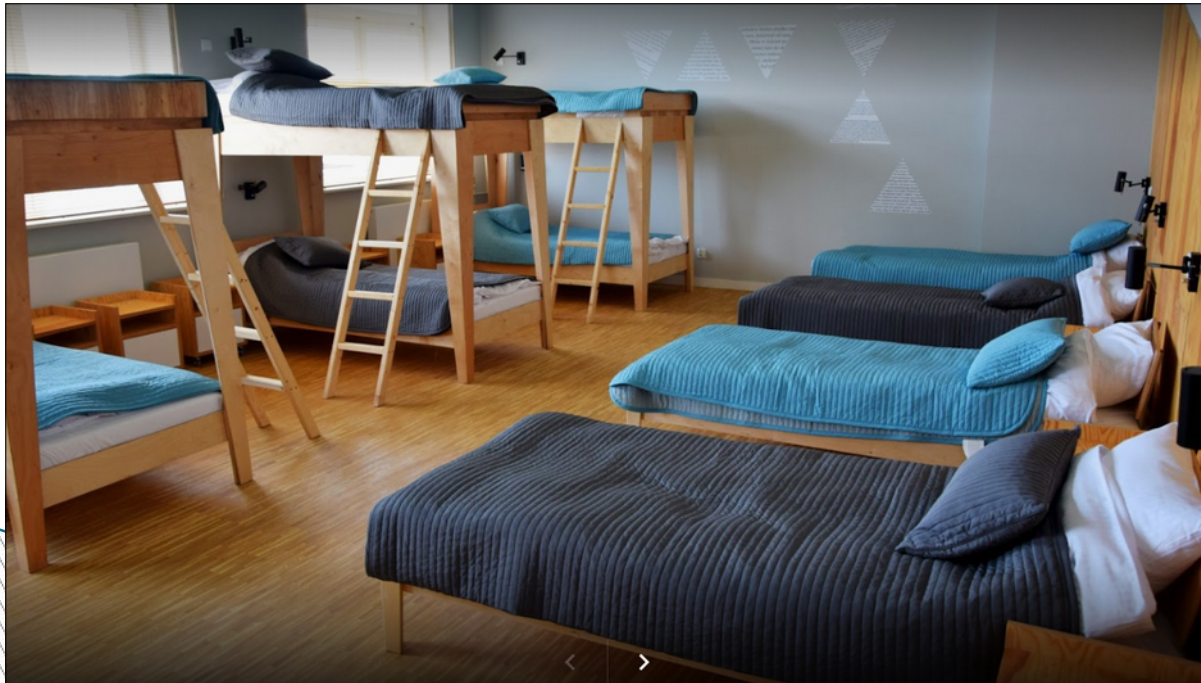
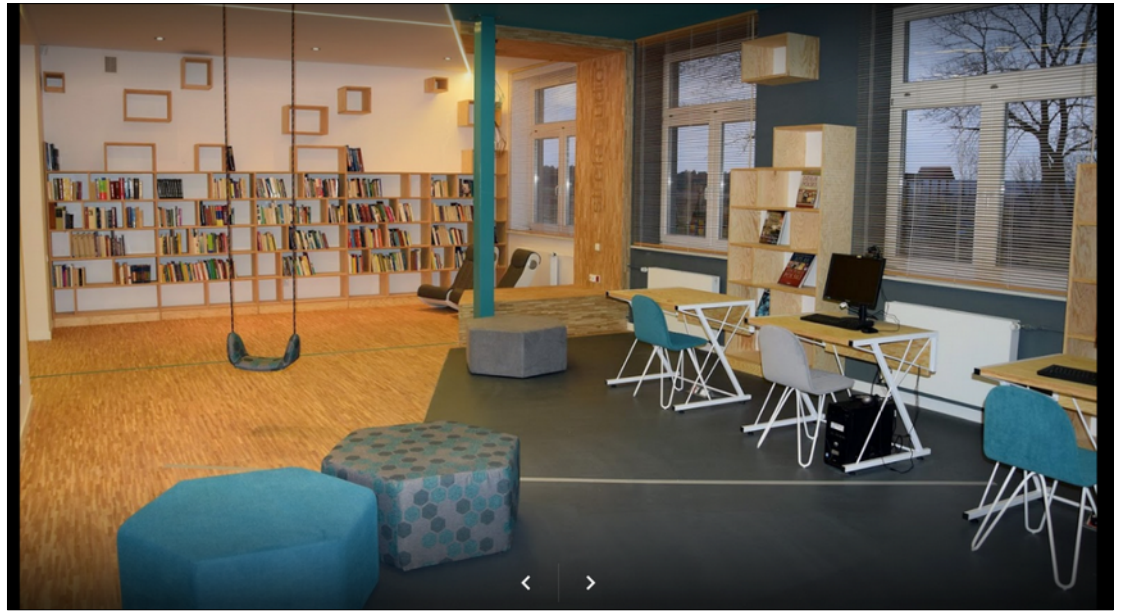

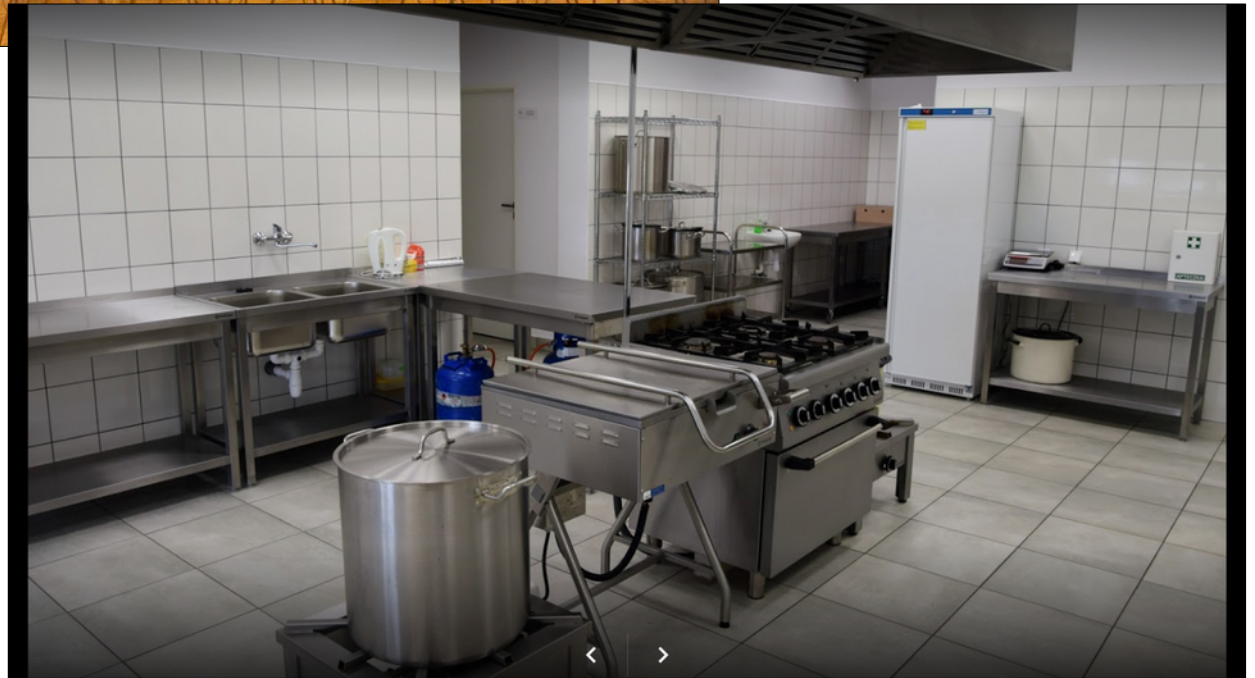

Koszt inwestycji	143 555,45 zł
Dotacja	107 666,00 zł
Wkład własny	35 889,45 zł

Realizacja 2013 – 2014 r.



Koszt inwestycji	1 500 000,00 zł
Dotacja	978 750,00 zł
Wkład własny	521 250,00 zł

Realizacja 2014 – 2016 r.





Narodowy Program Rozwoju Czytelnictwa Priorytet 2 „Infrastruktura bibliotek 2016-2020”

Biblioteka	Kwota dotacji
MGBP Kock, pow. lubartowski	2 000 000,00 zł
GBP Serokomla, pow. łukowski	1 999 718,00 zł
GBP Stanin, pow. łukowski	1 993 000,00 zł
GBP Ruda-Huta, pow. chełmski	1 988 690,00 zł
GBP Ludwin, pow. łęczyński	1 939 000,00 zł
MBP Tomaszów Lubelski	1 150 813,00 zł
GBP Stoczek Łukowski	975 000,00 zł
GBP Łuków	956 000,00 zł
MGBP Ryki	172 500,00 zł
Łącznie	13 174 721,00 zł

Koszt inwestycji – 3 018 000,00 zł

Dotacja – 2 000 000,00 zł

Wkład własny – 1 018 000,00 zł

Realizacja 2016 – 2017 r.



Koszt inwestycji	1 538 252,56 zł
Dotacja	848 354,00 zł
Wkład własny	689 898,56 zł

Realizacja 2016–2017 r.



Koszt inwestycji	4 361 142,66 zł
Dotacja	1 988 690,00 zł
Wkład własny	2 863 279,76 zł

Realizacja 2016–2018 r.



Działania WBP im. H. Łopacińskiego w Lublinie

- organizacja spotkań informacyjnych na temat programu „Biblioteka+ Infrastruktura bibliotek” – prowadzenie Ryszard Skrzypczak (zastępca dyrektora Instytutu Książki) 7 II 2012 r., 13 II 2013 r. i 18 V 2017 r. (łącznie ponad 200 uczestników)



NARODOWY
PROGRAM
ROZWOJU
CZYTELNICTWA

Dziękuję za uwagę!

